

Informações Gerenciais do Estado do Espírito Santo



MÊS: JULHO 2005

GOVERNO DO ESTADO DO ESPÍRITO SANTO
SECRETARIA DE ESTADO DE GESTÃO E RECURSOS HUMANOS
SUBSECRETARIA DE ESTADO DE RECURSOS HUMANOS
GERÊNCIA PAGAMENTO DE PESSOAL – *GEPAR*

Governador do Estado do Espírito Santo:

Paulo Cesar Hartung Gomes

Secretário de Estado de Gestão e Recursos Humanos:

Ricardo de Oliveira

Subsecretário de Estado de Recursos Humanos:

Osvaldo Hulle

Gerente de Pagamento de Pessoal:

Maria Carmem Zottich da Silva

Equipe de Elaboração e Revisão dos Dados:

Marlene Vieira

Clares Andrea Lyra

Marcelle Folha Motta

Bruna Moraes

SUMÁRIO

Demonstrativo do Quadro de Servidores Ativos e Inativos _____	5
Valores da Folha de Pagamento _____	6
Comparativo da Evolução do Quantitativo de Servidores _____	7
Comparativo da Evolução da Folha de Pagamento _____	8
Quantitativo de Servidores do Poder Executivo Estadual – Administração Direta _____	9
Quantitativo de Servidores do Poder Executivo Estadual – Autarquias _____	10
Quantitativo de Segurados do Regime Próprio de Previdência Social – RPPS _____	11
Despesas com Servidores do Poder Executivo Estadual – Administração Direta _____	12
Despesas com Servidores do Poder Executivo Estadual – Autarquias _____	13
Despesas Pagamento Aposentadorias e Pensões do Regime Próprio de Previdência Social – RPPS _	14
Demonstrativo da Evolução de Cargos de Designação Temporária _____	15
Demonstrativo dos Gastos com Escala Especial _____	17
Demonstrativo do Custo do Auxílio Alimentação Pago na Folha de Pagamento _____	18
Demonstrativo do Quantitativo e dos Gastos com Estagiários _____	19
Distribuição do Quantitativo e das Despesas de Pessoal por Área _____	21
Remuneração Média dos Servidores da Administração Direta _____	22
Demonstrativo da Contribuição Previdenciária ao RPPS _____	24

APRESENTAÇÃO

Com a finalidade de dar publicidade aos seus atos de modo a permitir, dentre outros, planejamento, transparência e estudos sobre servidores públicos, a Secretaria de Estado de Gestão e Recursos Humanos, vem organizando e sistematizando, mensalmente, sob a denominação de relatório gerencial, informações pormenorizadas sobre quantitativos e gastos com pessoal.

O relatório contempla dados do Poder Executivo Estadual, relativos a servidores ativos e beneficiários do Regime Próprio de Previdência, no qual estão inseridos os aposentados e os pensionistas.

A partir de janeiro/05 estão sendo introduzidas alterações na forma de apuração e de apresentação dos dados em relação a versões do mesmo relatório, publicadas em anos anteriores. Nos quadros de informações sobre servidores ativos e contribuições previdenciárias, na parte referente às despesas de pessoal estão sendo introduzidos dados quanto ao valor do complemento previdenciário. Esse montante representa o dispêndio do Governo para complementar as despesas com o pagamento dos aposentados e pensionistas, após apurada a arrecadação previdenciária, constituída pelas parcelas de contribuição do servidor e de responsabilidade do Estado, encargo patronal.

As informações têm característica pontual – dados da competência – e demonstram a composição da folha de pagamento quanto: às diversas categorias que a compõem e a vinculação ao regime previdenciário; o tipo de vínculo dos servidores para com o poder público – permanente, transitório; a sua especificidade – civil ou militar; dentre outros. Em algumas das informações são apresentados demonstrativos de seu comportamento, ao longo dos últimos doze meses.

Os dados são coletados a partir das folhas de pagamento e expressam, nos quantitativos, o número de vínculos públicos e não o número de servidores, pois há casos de acumulação legal. Assim, um mesmo servidor, detentor de dois cargos legalmente acumuláveis, é computado como dois vínculos. Quanto às despesas, nelas estão englobados além das remunerações mensais regulares, pagamentos de: 13º vencimento pagos no mês; abono férias e diferenças atrasadas, tanto de vantagens pessoais quanto de promoções.

As oscilações regularmente verificadas, ora para mais ora para menos, decorrem, principalmente, no caso dos quantitativos, das variações nas contratações e desligamentos de servidores temporários e comissionados e das aposentadorias; e, na questão das despesas, decorrem dos pagamentos variáveis, citados no parágrafo anterior e dos vencimentos dos novos nomeados.

**QUADRO INFORMAÇÕES SOBRE QUANTITATIVO E PAGAMENTO DE SERVIDORES
ATIVOS, APOSENTADOS E DE PENSIONISTAS DO PODER EXECUTIVO**

jul/05

**INFORMAÇÕES
SERVIDORES
ATIVOS E
CONTRIBUIÇÕES
PREVIDENCIÁRIAS**

ESTATUTÁRIOS ATIVOS	31.031	56.829.518,90
COMISSIONADO ATIVOS	2.786	4.493.716,25
DTs	17.343	9.558.608,24
PENSOES ESPECIAIS	192	328.301,14
CLT ATIVOS	299	654.637,66
COMP. APOSENTADORIA	1.318	2.077.077,84
ENC. SOCIAL PATRONAL		13.742.911,13
CONTRIBUIÇÃO COMPL. FUNPES		29.423.372,99
TOTAL	52.969	117.108.144,15
ESTAGIÁRIOS/MÉDICOS RESIDENTES	1.386	477.211,53
AUXÍLIO ALIMENTAÇÃO	34.945	4.036.723,44

**INFORMAÇÕES
FOLHAS
PAGAMENTO
APOSENTADOS E
PENSIONISTAS
DO RPPS**

APOSENTADOS	19.287	36.311.135,53
PENSIONISTAS	4.362	9.573.978,84
ENC. SOCIAL PATRONAL		2.577.412,72
TOTAL	23.649	48.462.527,09

DESPESAS COM PESSOAL JULHO 2005

PODER EXECUTIVO - ADM. DIRETA E AUTARQUIAS - ATIVOS E INATIVOS

	VALOR	PERCENTUAL
Ativos	85.279.392,18	72,82
Complementação Aposentadoria - CLT (1)	2.077.077,84	1,77
Pensões Especiais	328.301,14	0,28
Contribuição Complementar ao FUNPES	29.423.372,99	25,12
	117.108.144,15	100,00

Fonte: Relatório de folhas de pagamento da GEPAR e dos demais órgãos.

Nota:

(1) - Compreende complementações concedidas pelas Leis nºs 4.511/91, 4.565/91 e 5.567/98.

PAGAMENTO DOS BENEFICIÁRIOS DO REGIME PRÓPRIO DE PREVIDÊNCIA SOCIAL - RPPS

	VALOR DA FOLHA	PERCENTUAL
Aposentados	38.258.669,49	78,94
Pensionistas	10.203.857,60	21,06
	48.462.527,09	100,00

Fonte: Relatório de folhas de pagamento da GEPAR e dos demais órgãos.

QUANTITATIVO SERVIDORES - ATIVOS DO PODER EXECUTIVO E APOSENTADOS E PENSIONISTAS DO RPPS

Jan/05	Fev/05	Mar/05	Abr/05	Mai/05	Jun/05	Jul/05
63.192	63.907	64.883	74.468	76.881	75.954	76.618

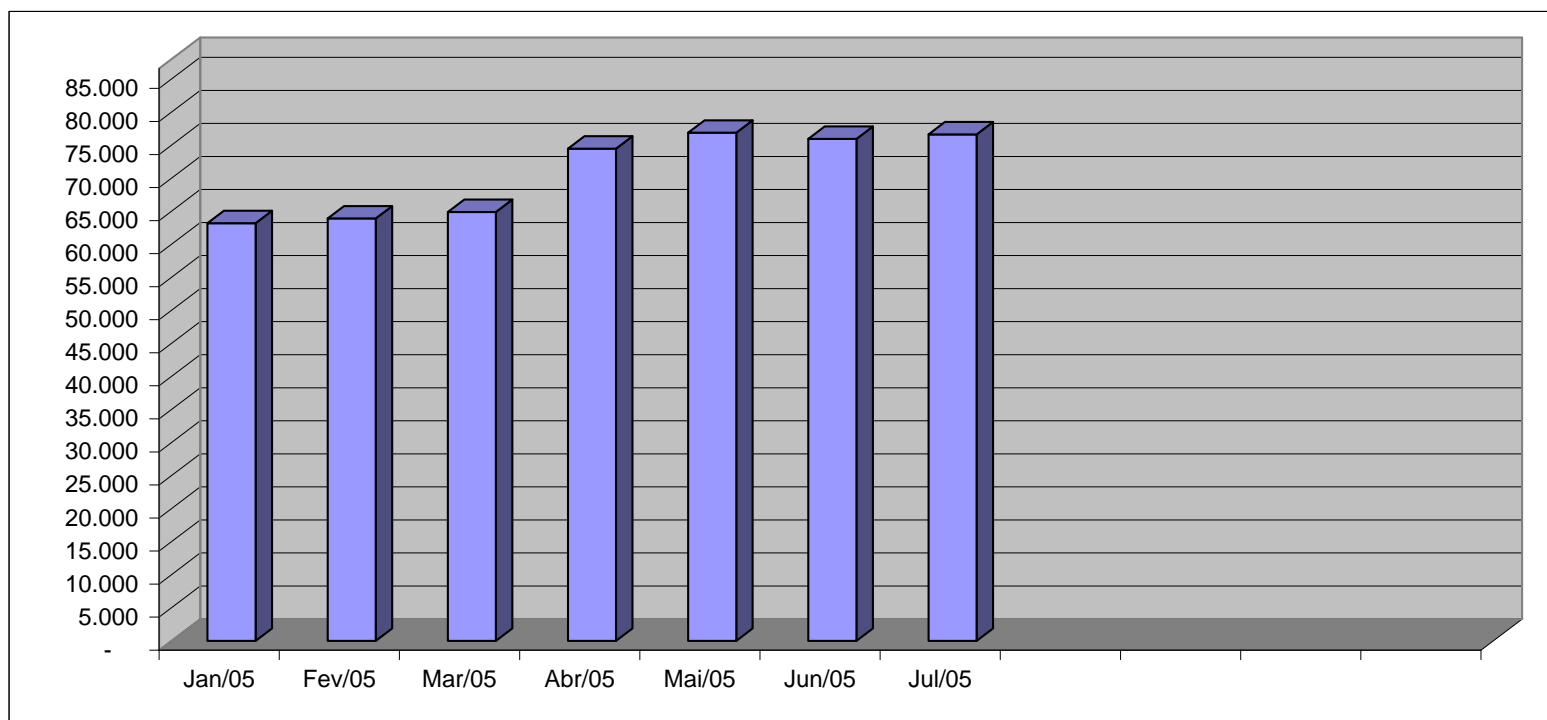

Fonte: Relatórios GEPAR e Informações Órgãos/ Autarquias.

VALOR DAS FOLHAS DE PAGAMENTO - ATIVOS DO PODER EXECUTIVO E APOSENTADOS E PENSIONISTAS DO RPPS

Jan/05	Fev/05	Mar/05	Abr/05	Mai/05	Jun/05	Jul/05
134.188,14	133.632,46	125.900,00	153.855,06	141.505,05	136.976,32	136.147,30

Em R\$1.000,00

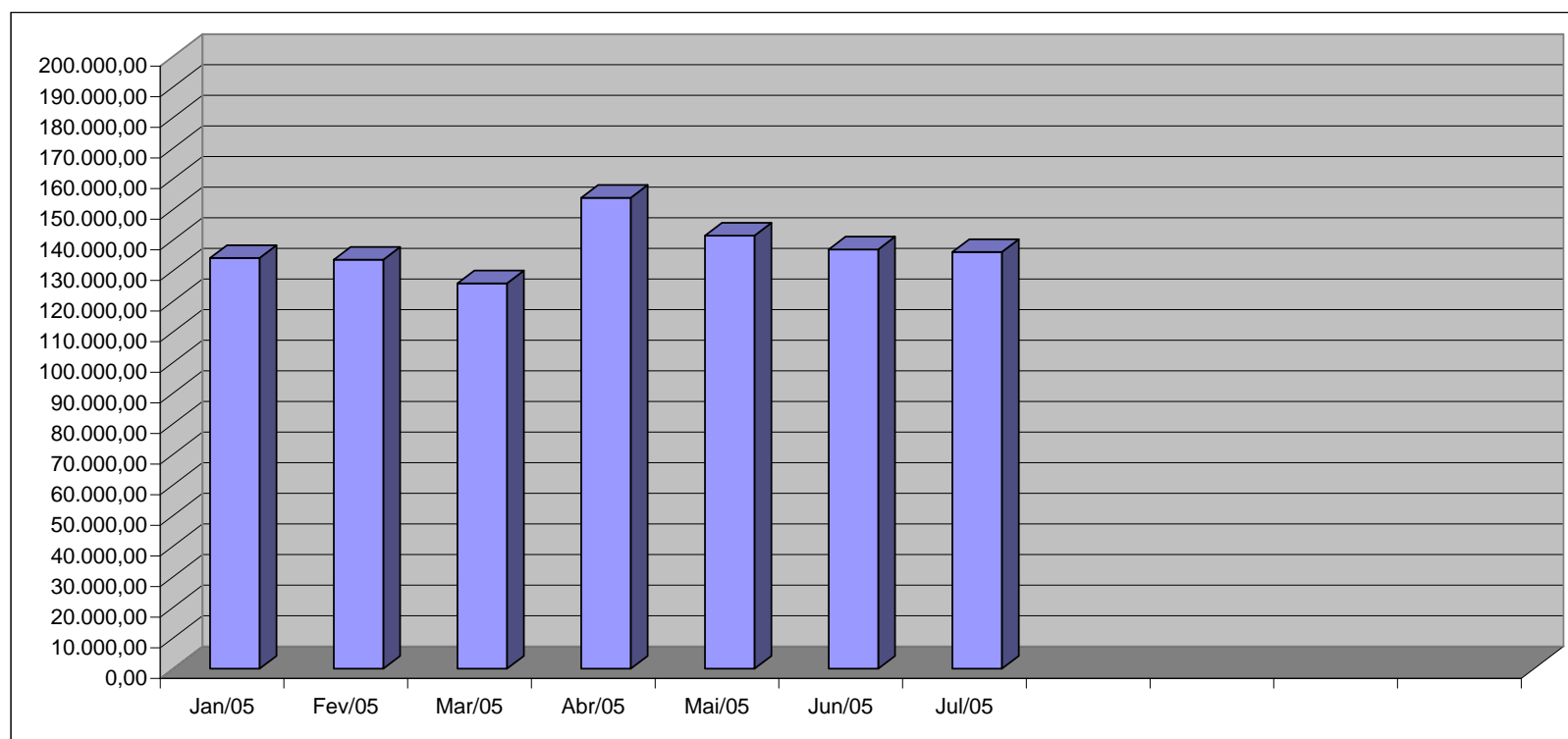

Fonte: Relatórios GEPAR e Informações Órgãos/ Autarquias.

QUANTITATIVO DE SERVIDORES ATIVOS DO PODER EXECUTIVO ESTADUAL - ADM. DIRETA

JULHO 2005

	ÓRGÃOS	EFETIVOS		COMISSIONADOS ATIVOS	CELETISTAS		DT'S ATIVOS	TOTAL GERAL Nº SERV.
		ATIVOS	PENSÕES ESPECIAIS (1)		ATIVOS	COMPL. APOS.		
ADMINISTRAÇÃO DIRETA	AGE	45	-	34	-	-	-	79
	APE	6	-	12	-	-	-	18
	CASA CIVIL	8	-	64	-	-	-	72
	CASA MILITAR	2	-	15	-	-	-	17
	CBMES	644	-	2	-	-	-	646
	SECT	-	-	26	-	-	-	26
	DEFENSORIA PÚBLICA	77	-	22	17	-	-	116
	PGE	73	-	96	-	-	-	169
	POLÍCIA CIVIL	1.773	-	1	-	12	-	1.786
	POL. MILITAR	6.739	-	-	-	-	-	6.739
	POL. MILITAR-HPM	543	-	-	-	-	-	543
	SEAG	14	-	63	1	1	-	79
	SEAMA	1	-	17	-	-	-	18
	SECULT	128	-	27	12	13	-	180
	SECOM	2	-	12	-	-	-	14
	SEDETUR	1	-	25	-	-	-	26
	SEDIT	2	-	32	-	-	-	34
	SEDU	11.005	-	226	6	113	14.082	25.432
	SEFAZ	485	-	297	-	-	-	782
	SEG	17	-	135	-	2	-	154
	SEJUS	186	-	374	-	-	36	596
	SEP	4	-	56	-	-	-	60
	SEGER	52	192	146	-	1	-	391
	SEGER - Prev. Complementar	-	-	-	-	43	-	43
	SESA	411	-	156	-	6	-	573
	SESP	10	-	72	-	-	-	82
	SESPORT	15	-	18	-	-	-	33
	SETADES	52	-	86	-	-	-	138
	VICE GOVERNADORIA	-	-	6	-	-	-	6
	Sub-Total	22.295	192	2.020	36	191	14.118	38.852

Fonte: Relatórios GEPAR e Informações Órgãos/ Autarquias.

Nota:

(1) - Refere-se aos Pensionistas - Pensão Especial a cargo da SEGER.

QUANTITATIVO DE SERVIDORES ATIVOS DO PODER EXECUTIVO ESTADUAL - ADM. INDIRETA - AUTARQUIAS
JULHO 2005

	ÓRGÃOS	EFETIVOS		COMISSIONADOS ATIVOS	CELETISTAS		DT'S ATIVOS	TOTAL GERAL Nº SERV.
		ATIVOS	PENSÕES ESPECIAIS		ATIVOS	COMPL. APOS.		
AUTARQUIAS	DERTES	297	-	31	4	563	-	895
	FAMES	50	-	45	-	6	46	147
	FAPEB	-	-	8	-	-	-	8
	ESESP	-	-	18	-	-	-	18
	IASES	134	-	68	-	26	124	352
	IEMA	130	-	49	-	-	97	276
	IESP	6.641	-	66	19	304	2.720	9.750
	IPES	109	-	20	15	15	-	159
	IDAF	229	-	4	7	7	238	485
	RTV-ES	118	-	25	22	13	-	178
	INCAPER	582	-	7	2	129	-	720
	DETRAN (1)	267	-	355	2	7	-	631
	DIO (1)	58	-	24	-	56	-	138
	IPAJM (1)	85	-	18	-	-	-	103
	JUCEES (1)	35	-	15	5	-	-	55
	LOTARES (1)	-	-	-	-	-	-	-
	IPEM (1)	-	-	-	-	-	-	-
	ITI (1)	-	-	-	186	-	-	186
	SUPPIN (1)	1	-	13	1	1	-	16
	Sub-Total	8.736	-	766	263	1.127	3.225	14.117

TOTAL DA DIRETA	22.295	192	2.020	36	191	14.118	38.852
TOTAL DA INDIRETA	8.736	-	766	263	1.127	3.225	14.117
TOTAL GERAL	31.031	192	2.786	299	1.318	17.343	52.969

ESTAGIÁRIOS							1.386
--------------------	--	--	--	--	--	--	--------------

Fonte: Relatórios GEPAR e Informações Órgãos/ Autarquias.

Nota:

(1) - Órgãos sem recursos do Tesouro para pagar pessoal.

QUANTITATIVO DE SEGURADOS PAGOS, PELO REGIME PRÓPRIO DE PREVIDÊNCIA SOCIAL - RPPS - PODER EXECUTIVO
JULHO 2005

	ÓRGÃOS	APOSENTADOS	PENSÕES	TOTAL GERAL Nº SERV.
ADMINISTRAÇÃO DIRETA	AGE	5	-	5
	APE	8	-	8
	CASA CIVIL	53	2	55
	CASA MILITAR	14	-	14
	CBMES	69	5	74
	SECT	-	-	-
	DEFENSORIA PÚBLICA	41	7	48
	PGE	53	14	67
	POLÍCIA CIVIL	639	379	1.018
	POL. MILITAR	2.614	1.641	4.255
	POL. MILITAR -HPM	4	-	4
	SEAG	132	7	139
	SEAMA	-	-	-
	SECULT	17	7	24
	SECOM	8	-	8
	SEDETUR	-	-	-
	SEDT	18	-	18
	SEDU	13.034	830	13.864
	SEFAZ	856	581	1.437
	SEG	16	-	16
	SEJUS	149	9	158
	SEP	-	-	-
	SEGER	220	545	765
	SESA	836	179	1.015
	SESP	27	24	51
	SESPORT	-	-	-
	SETADES	40	-	40
	VICE GOVERNADORIA	5	-	5
	Total	18.858	4.230	23.088

Fonte: Relatórios GEPAR e Informações Órgãos/ Autarquias.

	ÓRGÃOS	APOSENTADOS	PENSÕES
AUTARQUIAS	DERTES	6	11
	FAMES	10	-
	FAPES	-	-
	ESESP	-	-
	IASES	50	5
	IEMA	-	-
	IESP	182	69
	IPES	20	-
	IDAF	13	3
	RTV-ES	11	13
	INCAPER	59	6
	DETRAN (1)	27	6
	DIO (1)	11	7
	IPAJM (1)	40	11
	JUCEES (1)	-	1
	LOTARES (1)	-	-
	IPEM (1)	-	-
	ITI (1)	-	-
	SUPPIN (1)	-	-
	Total	429	132

Fonte: Relatórios GEPAR e Informações Órgãos/ Autarquias.

Nota:

(1) - Órgãos sem recursos do Tesouro.

TOTAL SERVIDORES: APOSENTADOS EFETIVOS E PENSÕES	23.649
---	---------------

DESPESAS COM PAGAMENTO DE SERVIDORES DO PODER EXECUTIVO ESTADUAL - ADM. DIRETA
ATIVOS, APOSENTADOS E PENSIONISTAS
JULHO/05

Em: R\$ 1,00

	ÓRGÃOS	EFETIVOS		COMISSIONADOS ATIVOS	CELETISTAS		DT'S ATIVOS	ENCARGOS PATRONAIS		TOTAL ATIVOS	CONTRIB. COMPL. FUNPES	DESPESA TOTAL
		ATIVOS	PENSOES ESPECIAIS (1)		ATIVOS	COMPL. APOS.		INSS/FGTS	IPAJM			
ADMINISTRAÇÃO DIRETA	AGE	185.565,07	-	43.265,02	-	-	-	7.027,43	40.049,37	275.906,89	(18.438,98)	257.467,91
	APE	6.544,09	-	10.827,66	-	-	-	2.397,18	1.288,41	21.057,34	14.234,22	35.291,56
	CASA CIVIL	30.270,70	-	70.824,47	-	-	-	14.275,11	6.686,80	122.057,08	127.445,98	249.503,06
	CASA MILITAR	7.890,82	-	21.822,82	-	-	-	4.511,96	1.406,33	35.631,93	26.565,60	62.197,53
	CBMES	1.557.765,18	-	2.288,15	-	-	-	508,23	211.621,44	1.772.183,00	(13.071,93)	1.759.111,07
	SECT	-	-	44.558,62	-	-	-	9.024,66	-	53.583,28	-	53.583,28
	DEFENSORIA PÚBLICA	500.045,73	-	38.759,73	91.907,26	-	-	31.900,28	113.371,03	775.984,03	67.022,82	843.006,85
	PGE	825.364,69	-	113.017,42	-	-	-	23.215,54	182.495,28	1.144.092,93	418.454,36	1.562.547,29
	POLÍCIA CIVIL	8.354.394,42	-	11.250,00	-	18.322,07	-	-	1.459.462,44	9.843.428,93	1.423.455,53	11.266.884,46
	POL. MILITAR	14.150.287,69	-	-	-	-	-	-	1.985.074,44	16.135.362,13	9.311.954,88	25.447.317,01
	POL. MILITAR -HPM	1.526.952,64	-	-	-	-	-	-	226.582,31	1.753.534,95	(336.769,13)	1.416.765,82
	SEAG	12.811,04	-	71.811,68	-	-	-	15.940,84	3.146,51	103.710,07	202.889,19	306.599,26
	SEAMA	1.984,02	-	26.951,73	-	-	-	5.908,71	398,45	35.242,91	(597,68)	34.645,23
	SECULT	156.171,07	-	30.316,32	3.282,61	4.485,09	-	7.926,89	32.404,80	234.586,78	(18.637,50)	215.949,28
	SECOM	614,08	-	27.237,37	-	-	-	5.354,15	648,86	33.854,46	7.118,02	40.972,48
	SEDETUR	3.551,49	-	78.429,22	-	-	-	10.087,64	4.281,42	96.349,77	(6.422,13)	89.927,64
	SEDT	4.751,23	-	63.898,78	-	-	-	11.445,86	2.063,00	82.158,87	23.514,60	105.673,47
	SEDU	11.214.909,59	-	218.995,01	2.599,99	2.810,80	5.477.934,09	1.258.852,87	2.382.758,69	20.558.861,04	11.472.791,20	32.031.652,24
	SEFAZ	2.889.113,47	-	1.368.777,56	-	-	-	54.671,05	816.825,05	5.129.387,13	7.701.562,09	12.830.949,22
	SEG	20.603,68	-	266.664,79	-	-	-	53.063,07	6.226,76	346.558,30	19.769,37	366.327,67
	SEJUS	192.605,55	-	309.587,05	-	-	21.256,50	76.176,13	40.265,30	639.890,53	156.633,35	796.523,88
	SEP	19.795,87	-	60.763,31	-	-	-	10.941,21	5.483,39	96.983,78	(8.225,09)	88.758,69
	SEGER	61.511,27	328.301,14	164.661,90	-	-	-	27.595,04	16.323,80	598.393,15	876.390,75	1.474.783,90
	SEGER - Prev. Complementar	-	-	-	-	144.900,95	-	-	-	144.900,95	-	144.900,95
	SESA	605.302,92	-	122.169,38	-	-	-	17.574,92	114.876,91	859.924,13	1.174.995,51	2.034.919,64
	SESP	6.063,30	-	101.080,73	-	-	-	17.277,18	4.206,35	128.627,56	90.650,97	219.278,53
	SESPORT	14.614,59	-	32.678,88	-	-	-	7.149,03	2.926,43	57.368,93	(4.389,65)	52.979,28
	SETADES	45.047,73	-	112.373,81	-	-	-	21.792,06	12.438,34	191.651,94	35.776,43	227.428,37
	VICE GOVERNADORIA	-	-	8.509,31	-	-	-	1.860,88	-	10.370,19	4.740,12	15.110,31
	Sub-Total	42.394.531,93	328.301,14	3.421.520,72	97.789,86	170.518,91	5.499.190,59	1.696.477,92	7.673.311,91	61.281.642,98	32.749.412,92	94.031.055,90

Fonte: Relatórios GEPAR e Informações Órgãos/ Autarquias.

Nota:

(1) - Refere-se aos Pensionistas - Pensão Especial a cargo da SEGER.

DESPESAS COM PAGAMENTO DE SERVIDORES DO PODER EXECUTIVO ESTADUAL - ADM. INDIRETA - AUTARQUIAS
ATIVOS, APOSENTADOS E PENSIONISTAS
JULHO/05

Em: R\$ 1,00

	ÓRGÃOS	EFETIVOS		COMISSIONADOS ATIVOS	CELETISTAS		DT'S ATIVOS	ENCARGOS PATRONAIS		TOTAL ATIVOS	CONTRIB. COMPL. FUNPES	DESPESA TOTAL
		ATIVOS	PENSOES ESPECIAIS		ATIVOS	COMPL. APOS.		INSS/FGTS	IPAJM			
AUTARQUIAS	DERTES	1.158.590,31	-	52.548,26	13.061,36	1.406.736,80	-	15.002,19	253.512,32	2.899.451,24	(323.605,52)	2.575.845,72
	FAMES	50.161,19	-	43.467,97	-	8.764,71	43.471,87	18.872,05	12.498,16	177.235,95	3.184,58	180.420,53
	FAPES	-	-	13.493,66	-	-	-	2.907,57	-	16.401,23	-	16.401,23
	ESESP	-	-	28.127,30	-	-	-	2.430,38	1.299,06	31.856,74	(1.948,59)	29.908,15
	IASES	153.022,20	-	80.316,50	-	1.159,19	70.616,34	27.687,13	33.015,60	365.816,96	5.264,80	371.081,76
	IEMA	242.221,54	-	57.870,33	-	-	100.824,00	35.506,75	53.747,57	490.170,19	-	490.170,19
	IESP	9.121.379,53	-	122.361,85	13.170,67	100.782,90	3.676.157,25	813.777,17	1.977.145,76	15.824.775,13	(2.594.777,56)	13.229.997,57
	IPES	232.510,89	-	27.863,45	30.395,09	35.417,43	-	13.836,78	49.683,36	389.707,00	(31.504,38)	358.202,62
	IDAF	542.146,75	-	5.450,01	11.421,99	4.065,83	168.348,19	42.810,49	118.313,10	892.556,36	(124.202,00)	768.354,36
	RTV-ES	290.228,01	-	61.549,20	35.342,15	15.625,65	-	22.546,85	62.156,01	487.447,87	(54.101,69)	433.346,18
	INCAPER	1.264.721,29	-	13.520,00	6.961,84	170.489,49	-	5.978,48	269.970,10	1.731.641,20	(183.006,87)	1.548.634,33
	DETRAN (1)	921.226,85	-	418.961,08	4.582,66	2.542,16	-	88.221,31	167.306,62	1.602.840,68	(189.731,89)	1.413.108,79
	DIO (1)	149.767,50	-	41.259,63	-	158.519,96	-	8.153,74	34.677,50	392.378,33	15.444,03	407.822,36
	IPAJM (1)	188.852,28	-	40.122,39	-	-	-	8.399,80	38.076,14	275.450,61	189.844,21	465.294,82
	JUCEES (1)	116.408,63	-	39.662,60	31.410,33	-	-	14.409,67	24.715,28	226.606,51	(35.661,55)	190.944,96
	LOTARES (1)	-	-	-	-	-	-	-	-	-	-	-
	IPEM (1)	-	-	-	-	-	-	-	-	-	-	-
	ITI (1)	-	-	-	409.957,21	-	-	150.271,73	-	560.228,94	-	560.228,94
	SUPPIN (1)	3.750,00	-	25.621,30	544,50	2.454,81	-	5.367,63	825,00	38.563,24	(1.237,50)	37.325,74
	Sub-Total	14.434.986,97	-	1.072.195,53	556.847,80	1.906.558,93	4.059.417,65	1.276.179,72	3.096.941,58	26.403.128,18	(3.326.039,93)	23.077.088,25

TOTAL DA DIRETA	42.394.531,93	328.301,14	3.421.520,72	97.789,86	170.518,91	5.499.190,59	1.696.477,92	7.673.311,91	61.281.642,98	32.749.412,92	94.031.055,90
TOTAL DA INDIRETA	14.434.986,97	-	1.072.195,53	556.847,80	1.906.558,93	4.059.417,65	1.276.179,72	3.096.941,58	26.403.128,18	(3.326.039,93)	23.077.088,25
TOTAL GERAL	56.829.518,90	328.301,14	4.493.716,25	654.637,66	2.077.077,84	9.558.608,24	2.972.657,64	10.770.253,49	87.684.771,16	29.423.372,99	117.108.144,15

ESTAGIÁRIOS												477.211,53
--------------------	--	--	--	--	--	--	--	--	--	--	--	-------------------

Fonte: Relatórios GEPAR e Informações Órgãos/ Autarquias.

Nota:
(1) - Órgãos sem recursos do Tesouro para pagar pessoal.

DEMONSTRATIVO DA FOLHA DE PAGAMENTO DE APOSENTADORIAS E PENSÕES DO REGIME PRÓPRIO DE PREVIDÊNCIA SOCIAL - RPPS - PODER EXECUTIVO
JULHO 2005

Em: R\$ 1,00

ADMINISTRAÇÃO DIRETA	ÓRGÃOS	APOSENTADOS	PENSÕES	IPAJM	FOLHA TOTAL
	AGE	21.325,17	-	1.687,77	23.012,94
	APE	15.990,74	-	-	15.990,74
	CASA CIVIL	138.568,52	4.095,00	14.693,94	157.357,46
	CASA MILITAR	29.228,83	-	2.109,08	31.337,91
	CBMES	306.982,30	5.452,02	22.827,36	335.261,68
	SECT	-	-	-	-
	DEFENSORIA PÚBLICA	231.055,23	15.367,74	26.144,97	272.567,94
	PGE	453.692,85	215.549,03	109.673,46	778.915,34
	POLÍCIA CIVIL	2.595.446,84	1.079.238,93	239.853,09	3.914.538,86
	POL. MILITAR	9.126.161,16	3.307.147,25	739.695,83	13.173.004,24
	POL. MILITAR -HPM	3.176,05	-	15,31	3.191,36
	SEAG	198.554,48	9.307,63	6.803,69	214.665,80
	SEAMA	-	-	-	-
	SECULT	23.461,27	6.804,45	384,90	30.650,62
	SECOM	7.971,73	-	-	7.971,73
	SEDETUR	-	-	-	-
	SEDIT	33.964,11	-	4.482,92	38.447,03
	SEDU	14.187.414,15	662.661,22	22.975,89	14.873.051,26
	SEFAZ	6.015.895,88	3.316.637,61	1.216.101,54	10.548.635,03
	SEG	29.676,20	-	2.366,19	32.042,39
	SEJUS	211.164,33	3.608,58	1.388,00	216.160,91
	SEP	-	-	-	-
	SEGER	483.071,61	433.814,58	56.432,07	973.318,26
	SESA	1.082.610,75	271.359,95	32.055,77	1.386.026,47
	SESP	60.029,52	38.115,80	4.806,90	102.952,22
	SESPORT	-	-	-	-
	SETADES	54.366,83	-	1.555,46	55.922,29
	VICE GOVERNADORIA	4.670,07	-	-	4.670,07
	Total	35.314.478,62	9.369.159,79	2.506.054,14	47.189.692,55

Fonte: Relatórios GEPAR e Informações Órgãos/ Autarquias.

Em: R\$ 1,00

AUTARQUIAS	ÓRGÃOS	APOSENTADOS	PENSÕES	IPAJM	FOLHA TOTAL
	DERTES	44.472,73	14.594,73	10.851,54	69.919,00
	FAMES	21.713,99	-	215,76	21.929,75
	FAPES	-	-	-	-
	ESESP	-	-	-	-
	IASES	49.414,45	4.901,27	684,52	55.000,24
	IEMA	-	-	-	-
	IESP	294.834,85	74.891,79	10.769,20	380.495,84
	IPES	43.302,44	-	928,94	44.231,38
	IDAF	48.015,56	6.539,81	4.212,10	58.767,47
	RTV-ES	27.952,52	10.643,44	1.148,88	39.744,84
	INCAPER	156.775,82	14.248,46	6.640,52	177.664,80
	DETRAN (1)	54.275,49	7.964,14	3.890,36	66.129,99
	DIO (1)	50.546,81	18.906,71	6.070,00	75.523,52
	IPAJM (1)	205.352,25	50.738,19	25.946,76	282.037,20
	JUCEES (1)	-	1.390,51	-	1.390,51
	LOTERES (1)	-	-	-	-
	IPEM (1)	-	-	-	-
	ITI (1)	-	-	-	-
	SUPPIN (1)	-	-	-	-
	Total	996.656,91	204.819,05	71.358,58	1.272.834,54

Fonte: Relatórios GEPAR e Informações Órgãos/ Autarquias.

Nota:

(1) - Órgãos sem recursos do Tesouro.

TOTAL FOLHA: APOSENTADOS EFETIVOS E PENSÕES

48.462.527,09

**DEMONSTRATIVO DA EVOLUÇÃO DE CARGOS EM
DESIGNAÇÃO TEMPORÁRIA**

ÓRGÃOS		AGO/04	SET/04	OUT/04	NOV/04	DEZ/04	JAN/05	FEV/05	MAR/05	ABR/05	MAI/05	JUN/05	JUL/05
S E D U	Adm	5.598	2.694	2.679	2.262	2.268	678	1.478	2.131	2.228	2.240	2.243	2.284
	Mag	13.549	15.609	15.231	15.403	15.591	43	36	358	9.742	11.963	11.065	11.798
SEJUS		38	39	40	40	39	39	39	37	38	36	35	36
SUB TOTAL		19.185	18.342	17.950	17.705	17.898	760	1.553	2.526	12.008	14.239	13.343	14.118
FAMES		90	88	86	86	86	-	-	39	45	46	46	46
IASSES (ICAES)		93	118	121	122	118	119	113	130	121	119	128	124
IEMA		164	173	174	178	178	166	162	155	94	86	167	97
IESP		2.614	2.694	2.737	2.757	2.701	2.740	2.743	2.702	2.674	2.789	2.718	2.720
IDAF		206	203	203	202	210	204	203	213	204	230	242	238
SUB TOTAL		3.167	3.276	3.321	3.345	3.293	3.229	3.221	3.239	3.138	3.270	3.301	3.225
TOTAL		22.352	21.618	21.271	21.050	21.191	3.989	4.774	5.765	15.146	17.509	16.644	17.343

Fonte: Relatórios GEPAR e Autarquias.

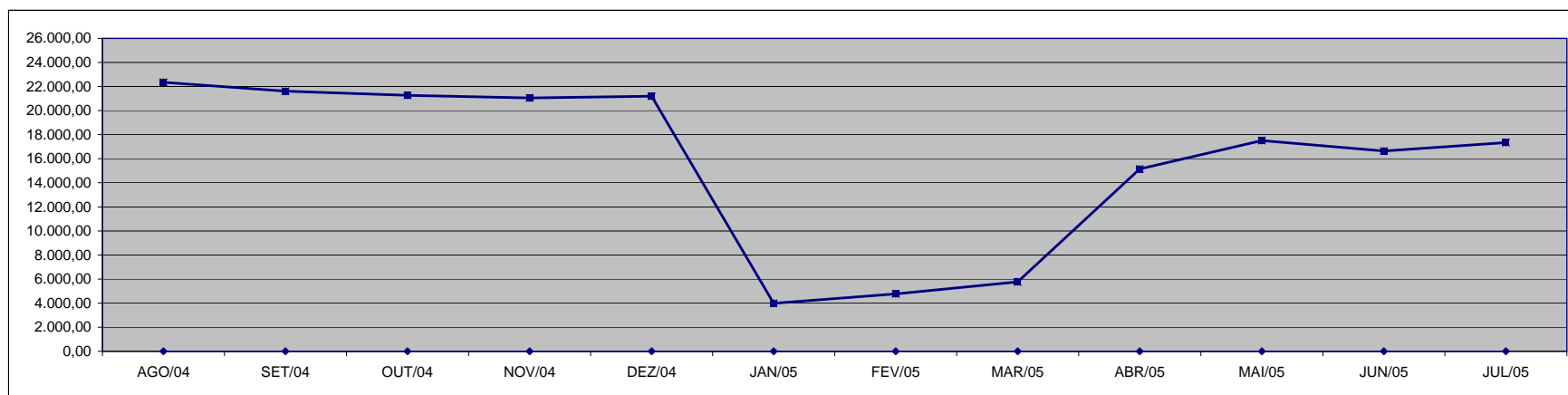

DEMONSTRATIVO DA EVOLUÇÃO DO VALOR DA FOLHA DE PAGAMENTO DOS SERVIDORES EM DESIGNAÇÃO TEMPORÁRIA

Em R\$ 1.000,00

ÓRGÃOS		AGO/04	SET/04	OUT/04	NOV/04	DEZ/04	JAN/05	FEV/05	MAR/05	ABR/05	MAI/05	JUN/05	JUL/05
S E D U	(1) Adm	3.855,71	1.327,33	1.128,99	1.217,99	3.179,15	253,58	654,63	1.066,43	939,78	908,36	897,88	935,65
	Mag	7.417,37	9.148,58	7.563,67	7.937,15	48.349,47	2.561,51	399,94	460,75	11.588,19	7.154,73	4.949,16	5.740,56
SEJUS		31,82	33,29	32,14	30,64	47,93	23,70	25,45	22,19	27,95	23,71	23,53	26,99
SUB TOTAL		11.304,90	10.509,19	8.724,79	9.185,78	51.576,56	2.838,79	1.080,02	1.549,36	12.555,93	8.086,80	5.870,57	6.703,19
FAMES		77,09	72,41	72,01	71,97	174,66	-	-	23,42	51,30	50,86	54,14	53,78
IASES (ICAES)		63,24	79,35	75,21	74,43	112,29	75,85	71,88	83,87	121,35	78,66	91,52	83,87
IEMA		269,19	283,10	283,21	290,02	355,75	264,97	253,55	268,24	165,15	119,09	169,28	124,61
IESP (2)		4.242,64	4.373,92	4.425,02	9.023,64	4.335,31	4.118,30	4.071,85	4.044,94	4.515,19	6.966,89	4.979,28	4.442,16
IDAF		179,49	183,30	180,83	189,91	351,07	185,15	187,80	186,46	220,72	223,84	247,92	205,54
SUB TOTAL		4.831,65	4.992,09	5.036,28	9.649,98	5.329,09	4.644,28	4.585,08	4.606,93	5.073,71	7.439,34	5.542,13	4.909,96
TOTAL		16.136,55	15.501,28	13.761,08	18.835,76	56.905,64	7.483,07	5.665,10	6.156,29	17.629,64	15.526,14	11.412,70	11.613,15

Fonte: Relatórios GEPAR e Autarquias.

Notas: (1) - No mês de dezembro, excepcionalmente, foi concedido um abono a todos os servidores da área de educação.

(2) - O acréscimo do mês de novembro deveu-se ao pagamento de 1/3 de abono férias e 13º vencimento aos DTs que completaram 12 meses de trabalho.

Observação: Nestes valores de folha de pagamento estão incluídos encargos sociais patronais.

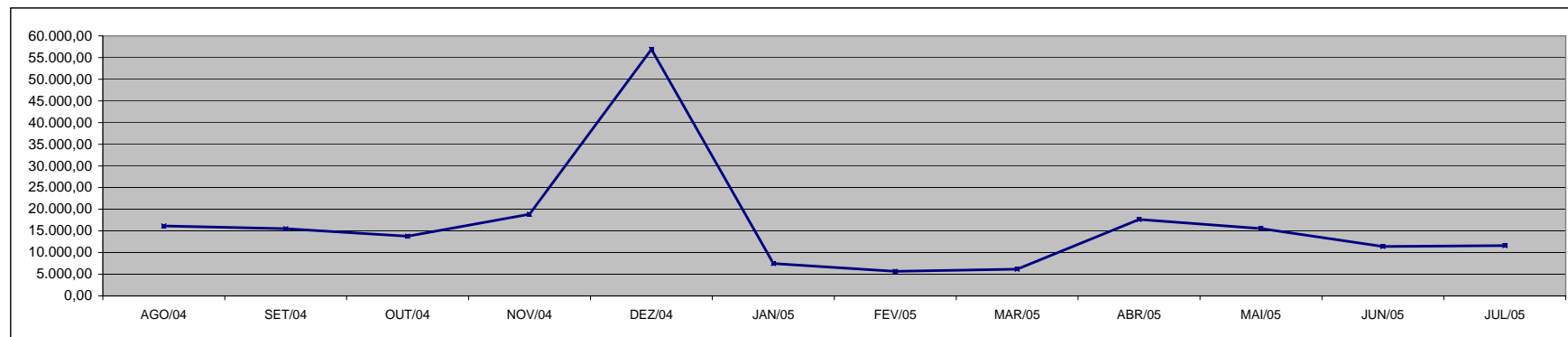

Fonte: Relatórios GEPAR e Autarquias.

**DEMONSTRATIVO DOS GASTOS COM ESCALA ESPECIAL
POLÍCIAS CIVIL, MILITAR E CORPO DE BOMBEIROS**

Em R\$ 1,00

Órgãos	Ago/04		Set/04		Out/04		Nov/04		Dez/04		Jan/05	
	Nº Serv.	Valor R\$	Nº Serv.	Valor R\$	Nº Serv.	Valor R\$	Nº Serv.	Valor R\$	Nº Serv.	Valor R\$	Nº Serv.	Valor R\$
Corpo de Bombeiro	610	272.408,43	615	273.688,18	611	272.632,23	629	278.643,15	630	282.315,84	634	278.963,03
Polícia Civil	1.595	1.747.130,05	1.569	1.579.713,20	1.584	1.596.507,21	1.604	1.615.002,92	1.604	1.609.470,21	1.601	1.604.309,08
Polícia Militar	6.757	2.928.550,27	6.764	2.933.674,07	6.748	2.925.404,71	6.775	2.946.167,42	6.771	2.930.695,91	6.768	2.945.700,38
Total	8.962	4.948.088,75	8.948	4.787.075,45	8.943	4.794.544,15	9.008	4.839.813,49	9.005	4.822.481,96	9.003	4.828.972,49

Em R\$ 1,00

Órgãos	Fev/05		Mar/05		Abr/05		Mai/05		Jun/05		Jul/05	
	Nº Serv.	Valor R\$	Nº Serv.	Valor R\$	Nº Serv.	Valor R\$	Nº Serv.	Valor R\$	Nº Serv.	Valor R\$	Nº Serv.	Valor R\$
Corpo de Bombeiro	629	276.417,92	635	327.680,57	635	353.481,60	627	318.919,08	628	342.845,98	632	318.119,94
Polícia Civil	1.606	1.610.323,66	1.596	1.596.592,48	1.592	1.889.651,41	1.596	1.678.555,93	1.599	1.666.806,98	1.596	1.675.599,05
Polícia Militar	6.758	2.938.279,37	6.753	2.956.548,48	6.734	3.292.428,99	6.724	3.127.684,69	6.936	3.071.381,57	6.898	3.081.569,14
Total	8.993	4.825.020,95	8.984	4.880.821,53	8.961	5.535.562,00	8.947	5.125.159,70	9.163	5.081.034,53	9.126	5.075.288,13

Fonte: Relatórios GEPAR.

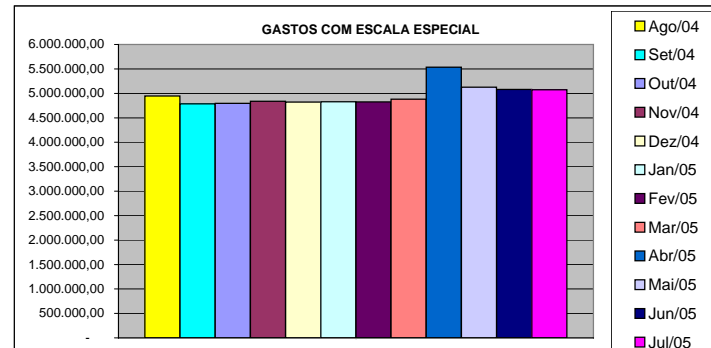
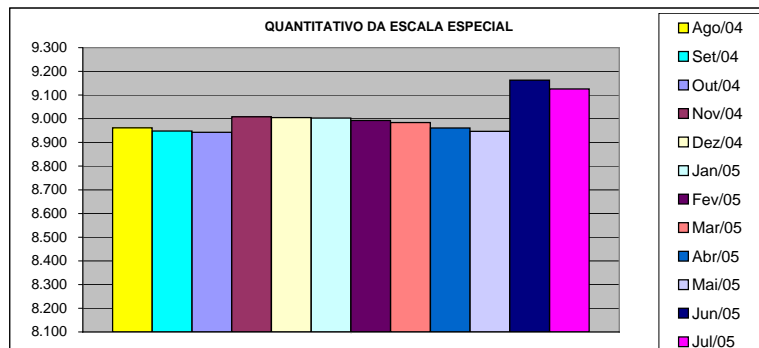

DEMONSTRATIVO DO CUSTO DO AUXÍLIO ALIMENTAÇÃO PAGO EM FOLHA

Em R\$ 1,00

Especificação	ago/04		set/04		out/04		nov/04		dez/04		jan/05	
	Nº Serv.	Valor	Nº Serv.	Valor	Nº Serv.	Valor	Nº Serv.	Valor	Nº Serv.	Valor	Nº Serv.	Valor
Adm. Direta	31.961	3.858.285,53	30.611	3.479.809,99	29.535	3.161.280,31	30.203	3.311.251,77	30.081	3.201.222,52	9.081	1.138.866,33
Civil	28.176	3.341.979,26	26.848	2.967.889,79	25.881	2.661.493,05	26.341	2.784.791,77	26.155	2.665.931,84	5.203	608.404,53
Militar	3.785	516.306,27	3.763	511.920,20	3.654	499.787,26	3.862	526.460,00	3.926	535.290,68	3.878	530.461,80
Adm. Indireta	7.181	1.016.417,25	7.216	1.019.605,38	7.274	1.027.186,62	7.273	1.028.461,75	6.908	973.798,10	6.633	918.772,75
Total Geral	39.142	4.874.702,78	37.827	4.499.415,37	36.809	4.188.466,93	37.476	4.339.713,52	36.989	4.175.020,62	15.714	2.057.639,08

Em R\$ 1,00

Especificação	fev/05		mar/05		abr/05		mai/05		jun/05		jul/05	
	Nº Serv.	Valor	Nº Serv.	Valor	Nº Serv.	Valor	Nº Serv.	Valor	Nº Serv.	Valor	Nº Serv.	Valor
Adm. Direta	16.535	1.949.228,20	17.248	2.135.462,32	25.435	4.118.420,15	28.478	3.307.839,18	26.970	2.969.276,34	27.622	2.994.127,61
Civil	12.671	1.421.910,94	13.392	1.604.647,81	21.605	3.490.086,58	24.509	2.765.508,08	22.900	2.355.720,79	23.783	2.462.058,34
Militar	3.864	527.317,26	3.856	530.814,51	3.830	628.333,57	3.969	542.331,10	4.070	613.555,55	3.839	532.069,27
Adm. Indireta	7.089	979.293,71	7.485	1.032.585,04	7.500	1.171.394,67	7.319	1.041.729,45	7.697	1.088.500,24	7.323	1.042.595,83
Total Geral	23.624	2.928.521,91	24.733	3.168.047,36	32.935	5.289.814,82	35.797	4.349.568,63	34.667	4.057.776,58	34.945	4.036.723,44

Fonte: Relatórios GEPAR e Autarquias (inclui pagamentos retroativos).

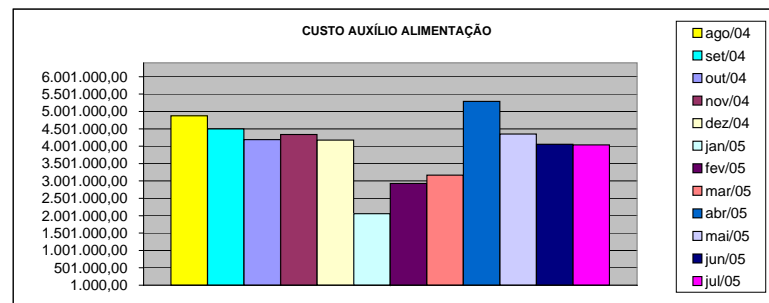
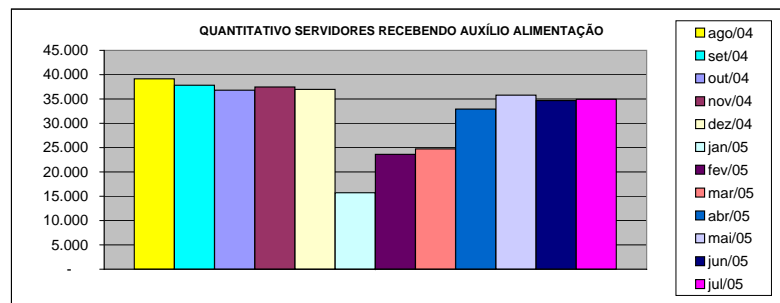

ÓRGÃOS	ago/04	set/04	out/04	nov/04	dez/04	jan/05
--------	--------	--------	--------	--------	--------	--------

DEMONSTRATIVO DO QUANTITATIVO E DOS GASTOS COM ESTAGIÁRIOS - ADM. DIRETA

Em R\$ 1,00

Órgãos	ago/04		set/04		out/04		nov/04		dez/04		jan/05	
	Quant.	Valor	Quant.	Valor	Quant.	Valor	Quant.	Valor	Quant.	Valor	Quant.	Valor
AGE	8	1.539,19	8	1.664,00	8	1.664,00	8	1.664,00	8	1.650,14	6	991,46
Casa Civil	9	1.872,00	10	2.080,00	10	2.080,00	10	2.080,00	10	2.080,00	8	1.664,00
Casa Militar	3	624,00	3	624,00	3	624,00	3	624,00	3	624,00	3	624,00
PGE	40	8.320,00	39	8.112,00	37	7.696,00	36	7.488,00	35	7.280,00	37	7.598,98
SEAG	10	1.975,95	10	2.080,00	10	1.969,02	10	2.200,00	10	2.080,00	10	2.073,07
SEAMA	14	3.120,00	14	2.912,00	15	3.168,53	15	3.078,40	14	2.912,00	13	2.461,28
SECES	18	3.744,00	20	4.270,88	19	4.028,23	19	3.778,65	17	3.536,00	16	3.328,00
SEARP	37	7.529,48	37	7.397,71	36	7.474,14	37	7.377,06	37	7.696,00	36	7.488,00
SECOM	10	2.080,00	10	2.080,00	10	2.080,00	11	1.906,55	11	2.135,34	10	2.080,00
SEDU	38	7.349,38	38	7.751,46	39	8.424,00	40	8.479,46	40	8.313,07	33	6.864,00
SEFA	69	14.144,30	71	14.269,12	69	14.435,48	71	14.324,64	81	16.834,32	78	16.230,95
SEG	10	2.010,66	10	2.080,00	10	2.080,00	10	2.080,00	13	2.738,57	11	2.288,00
SEJUS	25	5.102,68	22	4.381,76	20	4.160,00	22	4.402,45	25	5.456,31	27	5.491,03
SEP	-	-	-	-	-	-	-	-	-	-	-	-
SETAS	25	5.130,65	32	6.454,30	32	6.704,53	32	6.649,07	32	6.517,33	25	5.200,00
SEDETUR	-	-	-	-	-	-	-	-	-	-	4	825,07
SEDIT	2	318,93	4	526,94	3	624,00	3	624,00	3	624,00	3	624,00
SEPLAN/COECT	4	832,00	4	832,00	4	832,00	4	832,00	4	832,00	3	624,00
SESA	5	960,00	5	1.360,00	5	1.040,00	5	1.040,00	5	1.040,00	4	832,00
SESP	14	2.793,60	14	2.787,18	12	2.385,02	11	2.288,00	11	2.288,00	9	1.761,08
SESPORT	-	-	-	-	-	-	-	-	-	-	-	-
APE	3	624,00	5	977,59	5	1.040,00	4	832,00	4	832,00	4	797,33
Defensoria Pública	15	3.154,65	35	7.196,74	35	7.210,70	35	7.280,00	35	7.363,16	33	6.877,86
Polícia Civil	45	9.144,92	44	9.152,00	45	9.360,00	45	9.256,00	42	8.736,00	46	8.923,20
Polícia Militar	17	6.630,00	17	6.630,00	17	6.630,00	17	6.630,00	17	6.630,00	17	6.630,00
Polícia Militar - Residentes	150	31.054,37	150	31.200,00	150	31.200,00	150	31.200,00	149	30.992,00	150	31.033,68
CBMES	11	2.201,33	11	2.273,46	10	2.080,00	10	2.080,00	11	2.288,00	10	2.080,00
TOTAL DA DIRETA	582	122.256,09	613	129.093,14	604	128.989,65	608	128.194,28	617	131.478,24	596	125.390,99

Em R\$ 1,00

Órgãos	fev/05		mar/05		abr/05		mai/05		jun/05		jul/05	
	Quant.	Valor	Quant.	Valor	Quant.	Valor	Quant.	Valor	Quant.	Valor	Quant.	Valor
AGE	6	1.608,54	8	1.664,00	8	1.664,00	8	1.920,00	7	1.680,00	7	1.488,00
Casa Civil	8	1.664,00	7	1.456,00	7	1.456,00	7	1.680,00	10	2.416,00	8	1.920,00
Casa Militar	5	1.040,00	6	1.393,60	6	1.248,00	6	1.440,00	6	1.440,00	6	1.440,00
PGE	39	8.112,00	41	8.528,00	42	8.597,33	38	9.120,00	36	8.640,00	39	9.456,00
SEAG	10	2.170,13	8	1.664,00	9	2.149,33	10	2.531,73	10	2.408,00	10	2.600,00
SEAMA	14	3.016,00	14	2.912,00	15	3.244,80	15	3.600,00	15	3.560,00	13	3.120,00
SEC/SECULT	19	4.354,14	17	3.536,00	17	3.709,33	17	4.080,00	17	4.144,00	17	4.200,00
SEPLOG/SEGER	26	4.707,73	27	5.470,40	30	6.586,68	30	7.024,00	29	6.816,00	28	6.384,00
SECOM	10	2.080,00	9	1.872,00	9	1.872,00	10	2.684,27	10	2.208,00	7	1.872,00
SEDU	33	6.746,13	30	6.240,00	34	7.023,48	35	8.232,00	39	10.208,00	354	158.728,00
SEFAZ	96	22.859,25	98	19.038,93	93	19.974,94	94	22.536,00	94	22.176,00	101	24.768,00
SEG	12	2.544,53	13	2.759,46	13	2.717,87	15	3.619,73	15	3.376,00	15	3.744,00
SEJUS	31	6.475,72	33	7.758,41	41	9.484,81	40	9.744,00	46	11.720,00	45	10.944,00
SEP	14	2.912,00	15	3.161,60	18	3.716,27	17	4.080,00	18	4.024,00	17	4.072,00
SETAS/SETADES	26	5.366,40	30	6.496,54	31	6.621,34	34	8.043,73	33	8.080,00	37	8.960,00
SEDETUR	5	1.192,53	5	1.040,00	5	1.040,00	5	1.200,00	11	2.552,00	11	2.640,00
SEDIT	3	624,00	3	624,00	3	624,00	3	720,00	5	1.469,87	4	960,00
COECT/SECT	3	624,00	2	416,00	2	416,00	3	609,60	4	1.256,00	4	960,00
SESA	4	832,00	4	832,00	5	1.102,40	5	1.200,00	6	1.248,00	8	1.696,00
SESP	10	2.170,13	10	2.080,00	11	2.260,27	12	3.150,40	13	3.120,00	14	3.360,00
SESPORT	-	-	-	-	-	-	-	-	-	-	-	-
APE	5	1.123,20	5	1.040,00	5	1.040,00	5	1.200,00	5	1.200,00	10	2.256,00
Defensoria Pública	35	7.626,67	34	7.210,67	35	7.488,00	31	7.530,13	34	8.576,00	35	8.864,00
Polícia Civil	45	9.415,47	45	9.353,07	41	8.354,67	39	9.360,00	45	10.368,00	43	10.464,00
Polícia Militar	17	6.630,00	17	6.630,00	17	6.630,00	17	7.650,00	17	7.650,00	17	7.650,00
Polícia Militar - Residentes	150	31.200,00	150	31.200,00	150	31.200,00	150	36.000,00	150	36.000,00	150	36.000,00
CBMES	10	2.080,00	9	1.892,80	10	2.301,86	10	2.649,60	24	5.200,00	36	9.416,00
TOTAL DA DIRETA	636	139.174,57	640	136.269,48	657	142.523,38	656	161.605,19	699	171.535,87	1.036	327.962,00

DEMONSTRATIVO DO QUANTITATIVO E DOS GASTOS COM ESTAGIÁRIOS - AUTARQUIAS

Em R\$ 1,00

Órgãos	ago/04		set/04		out/04		nov/04		dez/04		jan/05	
	Quant.	Valor	Quant.	Valor	Quant.	Valor	Quant.	Valor	Quant.	Valor	Quant.	Valor
DERTES	10	1.837,33	8	1.664,00	10	2.308,79	10	1.955,18	8	1.664,00	10	1.927,47
DETRAN	48	9.845,10	47	9.568,00	39	7.543,24	36	7.645,98	42	8.860,73	34	7.155,06
DIO	4	832,00	4	832,00	4	832,00	3	624,00	3	624,00	1	208,00
EMES	6	1.241,07	6	1.248,00	6	1.248,00	6	1.248,00	6	1.248,00	3	561,60
ESESP	7	1.456,00	7	1.199,39	6	1.227,11	6	1.116,13	6	1.178,60	7	1.372,79
ICAES	17	3.494,40	16	3.217,07	15	2.981,33	15	3.355,73	15	3.009,07	8	1.664,00
IDAF	9	1.872,00	9	1.872,00	9	1.872,00	10	1.782,03	8	1.664,00	7	1.456,00
IEMA	10	2.080,00	9	1.872,00	21	3.327,98	27	6.142,88	31	6.655,98	31	6.288,51
IESP	40	7.891,20	41	10.832,00	40	8.299,11	40	8.320,00	40	8.376,00	24	4.811,68
IESP - Residentes	32	57.931,84	32	62.027,84	32	57.931,84	32	57.931,84	33	60.598,95	33	59.188,75
INCAPER	8	1.664,00	8	1.664,00	7	1.456,00	6	1.248,00	8	1.573,86	7	1.532,26
IPAJM	13	3.135,29	13	2.704,00	13	2.704,00	13	2.690,13	12	2.461,50	13	2.648,55
IPES	9	1.872,00	10	2.080,00	10	2.080,00	10	2.080,00	10	2.080,00	9	1.851,38
ITI	-	-	-	-	-	-	-	-	-	-	24	5.133,50
JUCEES	48	9.443,20	46	9.041,08	45	8.398,66	39	8.028,79	37	7.585,08	43	7.813,85
RTV-ES	20	4.208,41	20	3.827,20	20	4.139,38	20	4.160,00	18	3.716,18	20	4.430,86
SUPPIN	5	1.040,00	5	1.040,00	4	832,00	5	935,99	4	695,00	2	416,00
TOTAL DA INDIRETA	286	109.843,84	281	114.688,58	281	107.181,44	278	109.264,68	281	111.990,95	276	108.460,26

Em R\$ 1,00

Órgãos	fev/05		mar/05		abr/05		mai/05		jun/05		jul/05	
	Quant.	Valor	Quant.	Valor	Quant.	Valor	Quant.	Valor	Quant.	Valor	Quant.	Valor
DERTES	7	1.456,00	9	2.218,67	9	1.788,80	9	2.080,00	11	2.904,00	23	6.208,00
DETRAN	42	9.476,27	45	9.242,13	41	8.465,57	43	11.016,00	39	9.916,00	45	12.112,00
DIO	2	416,00	3	624,00	4	624,00	3	720,00	3	720,00	3	720,00
FAMES	6	402,14	6	665,61	5	1.109,34	4	960,00	5	1.200,00	7	1.536,00
ESESP	7	1.456,00	8	1.664,00	8	1.664,00	7	1.456,00	8	2.112,00	6	1.336,00
ICAES/IASES	11	2.391,99	12	2.197,87	13	2.669,33	13	3.216,94	13	3.120,00	14	3.360,00
IDAF	10	2.177,12	10	2.080,00	10	2.031,49	9	2.208,00	10	2.360,00	10	2.400,00
IEMA	31	6.413,32	31	6.753,05	32	6.524,26	31	7.849,05	30	7.104,00	27	6.376,00
IESP	39	8.056,60	38	11.440,00	38	7.904,00	38	9.120,00	41	9.640,00	40	9.336,00
IESP - Residentes	43	77.092,55	43	77.110,38	43	76.803,78	43	76.789,47	43	76.772,07	43	76.789,47
INCAPER	7	1.456,00	7	1.456,00	9	1.802,66	9	2.160,00	9	2.160,00	8	1.656,00
IPAJM	13	2.704,00	13	2.641,74	13	2.717,88	13	2.792,00	16	3.696,00	18	4.336,00
IPES	7	1.456,00	9	2.025,21	8	1.636,28	7	1.680,00	7	1.680,00	7	1.680,00
ITI	26	5.412,83	24	5.050,20	22	4.900,00	25	5.404,06	25	5.404,06	24	5.124,06
JUCEES	36	7.280,00	33	6.843,24	36	7.737,61	39	8.784,00	-	-	44	9.112,00
RTV-ES	18	3.730,32	19	3.771,76	20	3.979,96	19	4.501,30	20	4.848,00	27	6.208,00
SUPPIN	3	717,94	4	1.033,07	5	797,32	4	960,00	4	960,00	4	960,00
TOTAL DA INDIRETA	308	132.095,08	314	136.816,93	316	133.156,28	316	141.696,82	284	134.596,13	350	149.249,53

Fonte: Relatórios das Autarquias.

	ago/04		set/04		out/04		nov/04		dez/04		jan/05	
TOTAL GERAL	868	232.099,93	894	243.781,72	885	236.171,09	886	237.458,96	898	243.469,19	872	233.851,25
	fev/05		mar/05		abr/05		mai/05		jun/05		jul/05	
TOTAL GERAL	944	271.269,65	954	273.086,41	973	275.679,66	972	303.302,01	983	306.132,00	1.386	477.211,53

**DEMONSTRATIVO DO QUANTITATIVO E DA EVOLUÇÃO DOS GASTOS COM PESSOAL DO PODER EXECUTIVO
NAS ÁREAS DE EDUCAÇÃO, SAÚDE, SEGURANÇA PÚBLICA E OUTROS
ANO: 2005**

Demonstrativo do Número de Servidores

ESPECIFICAÇÃO	DADOS MÊS JUL/05	%	MÉDIA MENSAL JAN. A JUL./05	%
1 - ATIVOS/COMPL. APOSENTADORIA	52.969	69,13	47.269	66,80
EDUCAÇÃO (1)	25.432	48,01	19.845	41,98
SAÚDE (2)	10.866	20,51	10.894	23,05
SEGURANÇA (3)	10.201	19,26	10.254	21,69
OUTROS ATIV. TÉCNICAS (4)	3.680	6,95	3.526	7,46
OUTROS PLANEJ./APOIO ADM. (5)	2.790	5,27	2.749	5,82
2 - INATIVOS/RPPS	23.649	30,87	23.497	33,20
TOTAL	76.618	100,00	70.765	100,00

Fonte: Relatórios GEPAR.

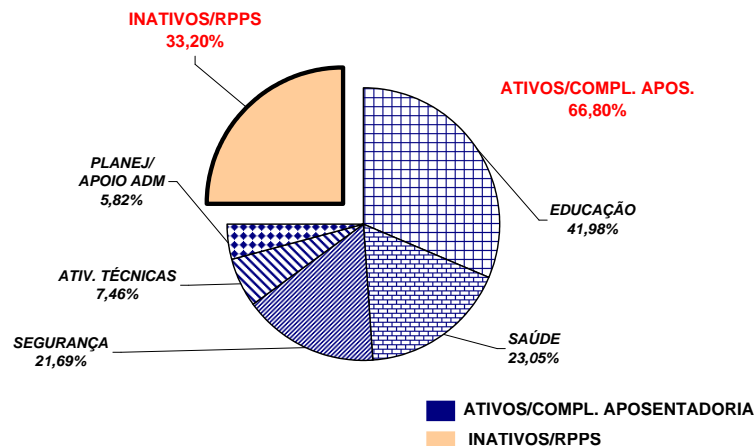

Demonstrativo dos Gastos

ESPECIFICAÇÃO	DADOS MÊS JUL/05	%	MÉDIA MENSAL JAN. A JUL./05	%
1 - ATIVOS/COMPL. APOSENTADORIA	87.684,77	64,40	89.577,46	65,26
EDUCAÇÃO (1)	20.558,86	23,45	21.221,43	23,69
SAÚDE (2)	18.438,23	21,03	18.952,68	21,16
SEGURANÇA (3)	28.885,31	32,94	29.753,79	33,22
OUTROS ATIV. TÉCNICAS (4)	8.626,82	9,84	8.403,04	9,38
OUTROS PLANEJ./APOIO ADM. (5)	11.175,55	12,75	11.246,53	12,56
2 - INATIVOS/RPPS	48.462,53	35,60	47.683,77	34,74
TOTAL	136.147,30	100,00	137.261,24	100,00

Fonte: Relatórios GEPAR.

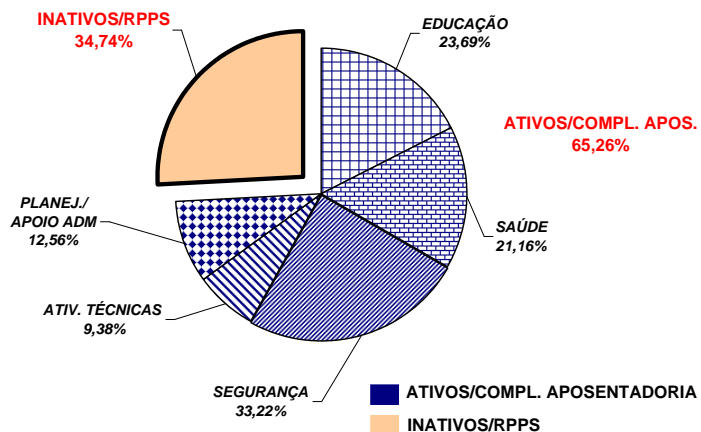

Notas:

(1) - Inclui SEDU CLT/Estatutário/DTA e DTM.

(2) - Inclui IESP - Efetivos, Comissionados e Contratados Temporários; SESA e HPM (servidores civis)

(3) - Inclui PM/PC - Administrativos e Policiais; CBMES; SESP; SEJUS e IASES

(4) - Inclui SEAG; SEAMA; SECULT; SETADES; SEDETUR; SEDIT; SESPORT; DERTES; FAMES; ESESP; IEMA; IDAF; INCAPER e DETRAN.

(5) - Inclui AGE; APE; SEG; Casa Civil; Vice Governadoria; Casa Militar; SECT; Defensoria Pública; PGE; SEP; SEGER; Previdência Complementar; Pensões Especiais; SECOM; SEFAZ; FAPES; IPES; RTV-ES; DIO; IPAJM; ITI; JUCEES e SUPPIN

**REMUNERAÇÃO MÉDIA DOS SERVIDORES DA ADMINISTRAÇÃO DIRETA
DO PODER EXECUTIVO - JULHO/2005 (1)**

CATEGORIA	MÉDIA ATIVOS	MÉDIA INATIVOS
AUDITORES	3.985,01	4.170,33
CONSULTORES	7.482,10	8.959,46
DEFENSORES PÚBLICOS	5.468,04	5.336,35
AUDITOR FISCAL DA RECEITA ESTADUAL	7.519,29	7.666,43
AUXILIAR FAZENDÁRIO	1.927,16	-
MAGISTÉRIO	902,96	1.052,85
QUADRO PERMANENTE	850,15	883,33
QUADRO COMISSIONADO (2)	1.039,60	1.131,21
PENSIONISTAS - PENSÕES ESPECIAIS	-	1.091,66
PROCURADORES	10.548,86	11.688,48

Notas:

(1) - Na remuneração estão incluídos valores de Gratificações do Cargo; Gratificações de Funções; Escala Especial e Vantagens Pessoais. Não estão incluídos: 13º, abono férias, diferenças retroativas, auxílio alimentação, salário família, auxílio transporte e valores acima do teto constitucional.

(2) - No quadro comissionado estão incluídos subsídios do Governador, Vice-Governador e Secretários de Estado e equivalentes.

REMUNERAÇÃO MÉDIA DOS POLICIAIS CIVIS E MILITARES DO ES
JULHO/2005

CARGOS/GRADUAÇÃO/POSTO	MÉDIA ATIVOS	MÉDIA INATIVOS
POLÍCIA CIVIL	4.329,23	3.919,55
Delegado de Polícia Especial	9.327,66	8.941,82
3ª	8.201,42	6.858,79
2ª	7.046,76	5.781,79
1ª/Substituto	6.329,19	5.369,50
Médico Legista, Perito Bioquímico Toxicologista, Perito Criminal, Perito Criminal Especial, Assistente Social, Psicólogo	4.074,09	3.727,88
Escrivão de Polícia Investigador de Polícia	4.232,04	3.624,51
Perito Papiloscópico Perito Telecomunicação	4.102,84	3.874,68
Fotógrafo Criminalístico Aux. Perícia Med. Legal	3.302,67	2.552,78
Agente Polícia Civil	3.375,56	2.435,07
POLÍCIA MILITAR	1.906,19	3.128,07
Coronel	8.012,00	9.555,16
Tenente Coronel	6.595,66	5.912,89
Major	5.769,47	5.044,79
Capitão	4.925,48	5.900,92
1º Tenente	4.526,19	4.275,58
2º Tenente	4.154,08	4.222,80
Asp. A Oficial	3.946,83	-
Aluno Oficial	-	-
Subtenente	3.972,50	3.524,34
1º Sargento	3.642,60	3.152,79
2º Sargento	3.083,60	2.801,65
3º Sargento	2.753,90	2.398,73
Cabo	1.817,22	1.697,48
Soldado Classe "C"	1.173,19	1.009,83
Soldado Classe "B"	1.136,93	481,88
Soldado Classe "A"	-	536,19
Aluno Soldado	302,85	-
CORPO DE BOMBEIRO MILITAR	1.975,38	3.788,46
Coronel	8.735,77	9.841,69
Tenente Coronel	6.799,67	-
Major	5.900,16	-
Capitão	4.985,90	5.731,03
1º Tenente	4.834,53	4.698,05
2º Tenente	4.210,70	-
Asp. A Oficial	3.392,76	-
Aluno Oficial	2.453,34	-
Subtenente	4.217,90	3.501,98
1º Sargento	3.712,58	3.276,58
2º Sargento	2.548,86	2.887,45
3º Sargento	2.845,90	2.664,79
Cabo	1.769,44	2.332,08
Soldado Classe "C"	-	2.129,65
Soldado Classe "B"	1.088,89	2.259,19
Soldado Classe "A"	651,55	-

**DEMONSTRATIVO DA CONTRIBUIÇÃO PATRONAL E DOS SERVIDORES, DO
PODER EXECUTIVO, PARA O REGIME PRÓPRIO DE PREVIDÊNCIA SOCIAL - RPPS**

Em R\$ 1.000,00

ESPECIFICAÇÃO	MESES					
	AGO/04 (1)	SET/04 (2)	OUT/04 (3)	NOV/04	DEZ/04	JAN/05
Contribuição Servidores	6.682.072,82	6.099.012,04	5.945.408,07	5.938.431,88	6.107.302,62	6.130.754,85
FF/Fundo Financeiro	6.665.576,95	6.087.647,36	5.933.576,07	5.926.675,71	6.091.415,80	6.117.669,07
FP/Fundo Previdenciário	16.495,87	11.364,68	11.832,00	11.756,17	15.886,82	13.085,78
Contribuição Patronal	18.123.070,89	9.523.656,71	10.073.965,97	10.629.186,71	12.149.388,50	12.425.188,13
FF/Fundo Financeiro	18.094.242,37	9.499.933,77	10.050.009,92	10.604.661,82	12.116.616,83	12.397.965,54
FP/Fundo Previdenciário	28.828,52	23.722,94	23.956,05	24.524,89	32.771,67	27.222,59
Total	24.805.143,71	15.622.668,75	16.019.374,04	16.567.618,59	18.256.691,12	18.555.942,98

ESPECIFICAÇÃO	MESES					
	FEV/05	MAR/05	ABRIL/05	MAIO/05	JUNHO/05	JULHO/05
Contribuição Servidores	6.945.997,69	6.263.119,70	7.166.768,33	6.314.276,79	6.490.238,23	6.693.852,54
FF/Fundo Financeiro	6.916.502,05	6.224.601,22	7.087.853,49	6.206.926,79	6.383.561,53	6.590.093,89
FP/Fundo Previdenciário	29.495,64	38.518,48	78.914,84	107.350,00	106.676,70	103.758,65
Contribuição Patronal	13.320.271,12	12.285.169,25	14.184.302,17	12.538.358,88	12.877.741,44	13.347.666,21
FF/Fundo Financeiro	13.256.840,82	12.202.482,20	14.029.472,54	12.326.051,81	12.668.209,70	13.137.336,93
FP/Fundo Previdenciário	63.430,30	82.687,05	154.829,63	212.307,07	209.531,74	210.329,28
Total	20.266.268,81	18.548.288,95	21.351.070,50	18.852.635,67	19.367.979,67	20.041.518,75

Notas:

(1) - A contribuição patronal do mês de agosto/04, foi aplicada em toda a folha de aposentados e pensionistas com remuneração acima de 50% do teto do RGPS (R\$ 1.254,36).

(2) - No mês de setembro de 2004 foi feita a compensação dos valores de contribuição patronal, praticados a maior no mês de agosto, ante decisão do STF sobre isenção de contribuição previdenciária de aposentados e pensionistas com remuneração de até (R\$ 2.508,72).

(3) - No mês de outubro 2004 foram aplicadas as isenções de contribuição previdenciária sobre a parcela do cargo comissionado, dos servidores efetivos ocupantes de cargos comissionados, conforme requerimentos.